

**857** **DECRETO 91/2002, de 6 de marzo, del Gobierno de Aragón, por el que se declara Bien de Interés Cultural, en la categoría de Monumento, el denominado Real Monasterio de San Victorián en Los Molinos, Término Municipal de El Pueyo de Araguás (Huesca).**

El artículo 12 de la Ley 3/1999, de 10 de marzo, de Patrimonio Cultural Aragonés establece que los bienes más relevantes del Patrimonio Cultural de Aragón serán declarados Bienes de Interés Cultural y serán inscritos en el Registro Aragonés de Bienes de Interés Cultural.

En el apartado segundo del citado artículo 12, entre las diferentes categorías de bienes inmuebles, se encuentra la de Monumento, entendiéndose por tal «la construcción u obra producto de la actividad humana, de relevante interés histórico, arquitectónico, arqueológico, artístico, etnográfico, científico o técnico, con inclusión de los muebles, instalaciones y accesorios que expresamente se señalen como parte integrante del mismo».

Asimismo, la Ley 3/1999, de 10 de marzo, del Patrimonio Cultural Aragonés, señala, en su artículo 15, que la declaración de un Bien de Interés Cultural comprenderá, sin necesidad de identificación específica, cuantos elementos puedan considerarse consustanciales con las construcciones y formen parte de las mismas o de su exorno, o lo hayan formado. Igualmente establece que dicha declaración afectará al entorno del bien, cuya exacta delimitación deberá contenerse en la misma declaración.

Por Resolución de 2 de agosto de 1984 de la Dirección General de Cultura y Educación de la Diputación General de Aragón, publicada en el «Boletín Oficial de Aragón» el 7 de septiembre de 1984, se inició expediente para la declaración del Real Monasterio de San Victorián en Los Molinos, Término Municipal de El Pueyo de Araguás (Huesca), como Monumento Histórico-Artístico. La Ley 16/1985, de 25 de junio, del Patrimonio Histórico Español, modificó la denominación de esta categoría por la de Bienes de Interés Cultural a través de su Disposición Adicional Primera.

La Ley 3/1999, de 10 de marzo, de Patrimonio Cultural Aragonés, en el apartado primero de su Disposición Transitoria Segunda, establece que la tramitación y los efectos de los expedientes de declaración de Monumentos, Jardines, Conjuntos, Sitios Históricos y Zonas Arqueológicas, incoados con anterioridad a su entrada en vigor, quedarán sometidos a lo dispuesto en ella, en la categoría que corresponda.

El expediente se ha continuado conforme a lo previsto en la Ley 3/1999, de 10 de marzo, del Patrimonio Cultural Aragonés, la Ley 30/1992, de 26 de noviembre, de Régimen Jurídico de las Administraciones Públicas y del Procedimiento Administrativo Común, modificada por la Ley 4/1999, de 13 de enero, y el Decreto Legislativo 2/2001, de 3 de julio, del Gobierno de Aragón, por el que se aprueba el Texto Refundido de la Ley de la Administración de la Comunidad Autónoma de Aragón, notificándose las actuaciones a los interesados y acordándose la apertura de un periodo de información pública en el que no se han realizado alegaciones.

El informe preceptivo de la Comisión Provincial de Patrimonio Cultural competente fue favorable a la declaración como Bien de Interés Cultural del Real Monasterio de San Victorián en Los Molinos, Término Municipal de El Pueyo de Araguás, en la provincia de Huesca.

El trámite de audiencia a los interesados se ha efectuado en tiempo y forma, no habiéndose formulado durante el mismo ninguna manifestación.

En su virtud, conforme a lo dispuesto en el artículo 21 de la Ley 3/1999, de 10 de marzo, del Patrimonio Cultural Arago-

nés, a propuesta del Consejero del Departamento de Cultura y Turismo, y previa deliberación, el Gobierno de Aragón, en su reunión del día 6 de marzo de 2002,

DISPONGO:

*Primero: Objeto.*

Es objeto del presente Decreto declarar Bien de Interés Cultural, en la categoría de Monumento, el denominado Real Monasterio de San Victorián en Los Molinos, Término Municipal de El Pueyo de Araguás, en la provincia de Huesca.

La descripción y delimitación concreta del Bien y de su entorno se recogen en los Anexos I y II de este Decreto.

*Segundo: Régimen jurídico.*

El régimen jurídico aplicable a los Bienes de Interés Cultural es el previsto en la Sección Primera, del Capítulo I, del Título Segundo, de la Ley 3/1999, de 10 de marzo, del Patrimonio Cultural Aragonés, los Títulos Sexto y Séptimo de la misma, así como cuantos preceptos sean de aplicación general a los Bienes de Interés Cultural.

*Tercero: Publicidad.*

El presente Decreto será publicado en el «Boletín Oficial de Aragón» y se notificará al Ayuntamiento de El Pueyo de Araguás (Huesca).

Asimismo, esta publicación sustituirá a la notificación personal de acuerdo con lo previsto en el artículo 59.5 de la Ley 30/1992, de 26 de noviembre, de Régimen Jurídico de las Administraciones Públicas y del Procedimiento Administrativo Común.

Zaragoza, 6 de marzo de 2002.

**El Presidente del Gobierno de Aragón,  
MARCELINO IGLESIAS RICOÚ**

**El Consejero de Cultura y Turismo,  
JAVIER CALLIZO SONEIRO**

**ANEXO I  
DESCRIPCION Y DELIMITACION DEL BIEN**

Se trata de un conjunto arquitectónico monacal del s.XVI formado por diferentes construcciones, ubicado en un lugar montañoso y aislado, y rodeado por un recinto amurallado.

En la zona occidental del recinto se encuentran la casa-abadía y la hospedería, dos construcciones rectangulares comunicadas entre sí y dispuestas en torno a un espacio abierto con una fuente y una cruz, donde se observan restos de otras construcciones para huéspedes.

En el centro se dispone el claustro de la comunidad, cuya crujía oriental es el único vestigio de la construcción medieval sobre la que se levantó el nuevo monasterio, mientras que en la crujía septentrional se sitúa la iglesia del s.XVIII.

Este templo tiene tres naves, en origen cubiertas con una bóveda de cañón con lunetos encamionada, y cabecera recta. Adosada a la iglesia destaca una gran torre de planta cuadrada y dos cuerpos en altura, tras la cual se encontraba el cementerio.

La mayoría de los edificios están realizados en mampuesto combinado con sillarejo, aunque se aprecian algunos sillares de refuerzo en contrafuertes, ángulos y marcos de los vanos. El conjunto se caracteriza por la funcionalidad y la sobriedad del tratamiento de los muros, destacando sólo las portadas de acceso a los edificios más significativos y la ornamentación original de la iglesia, en clave barroca clasicista.

Su estado de conservación presenta graves deficiencias.

**ANEXO II  
PLANOS**

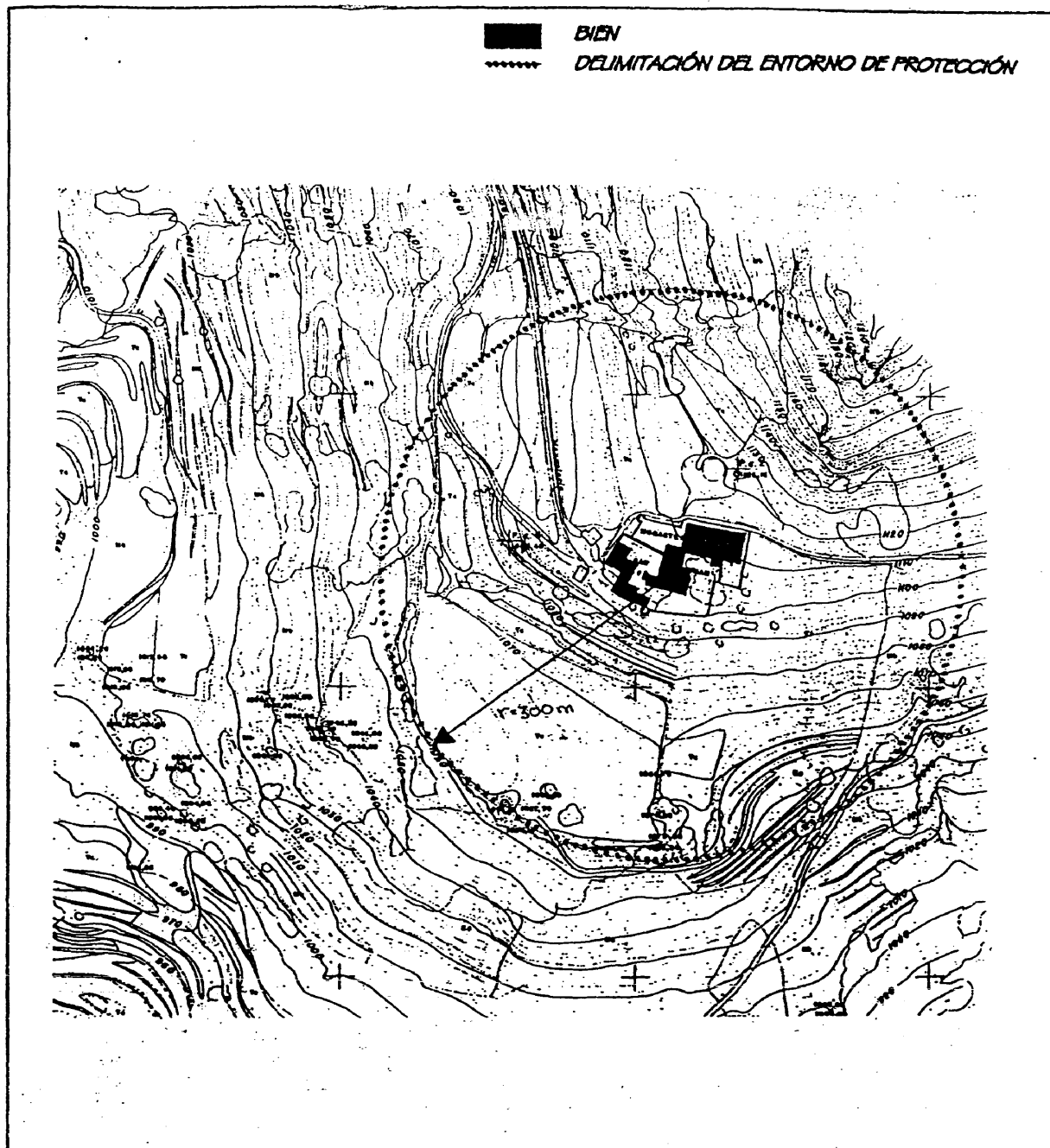

FUENTE: PROYECTO DE DELIMITACIÓN DE SUELO URBANO.

EL ENTORNO DE PROTECCIÓN COMPRENDE EL ÁREA DELIMITADA POR UNA CIRCUNFERENCIA DE 300 m DE RADIO CON CENTRO EN EL ÁNGULO NOROESTE DE LA PLANTA DEL CLAUSTRO.

# REAL MONASTERIO de SAN VICTORIÁN.

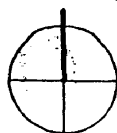

PLANO: DELIMITACION del ENTORNO de PROTECCION.

01  
E: 1/4.000